

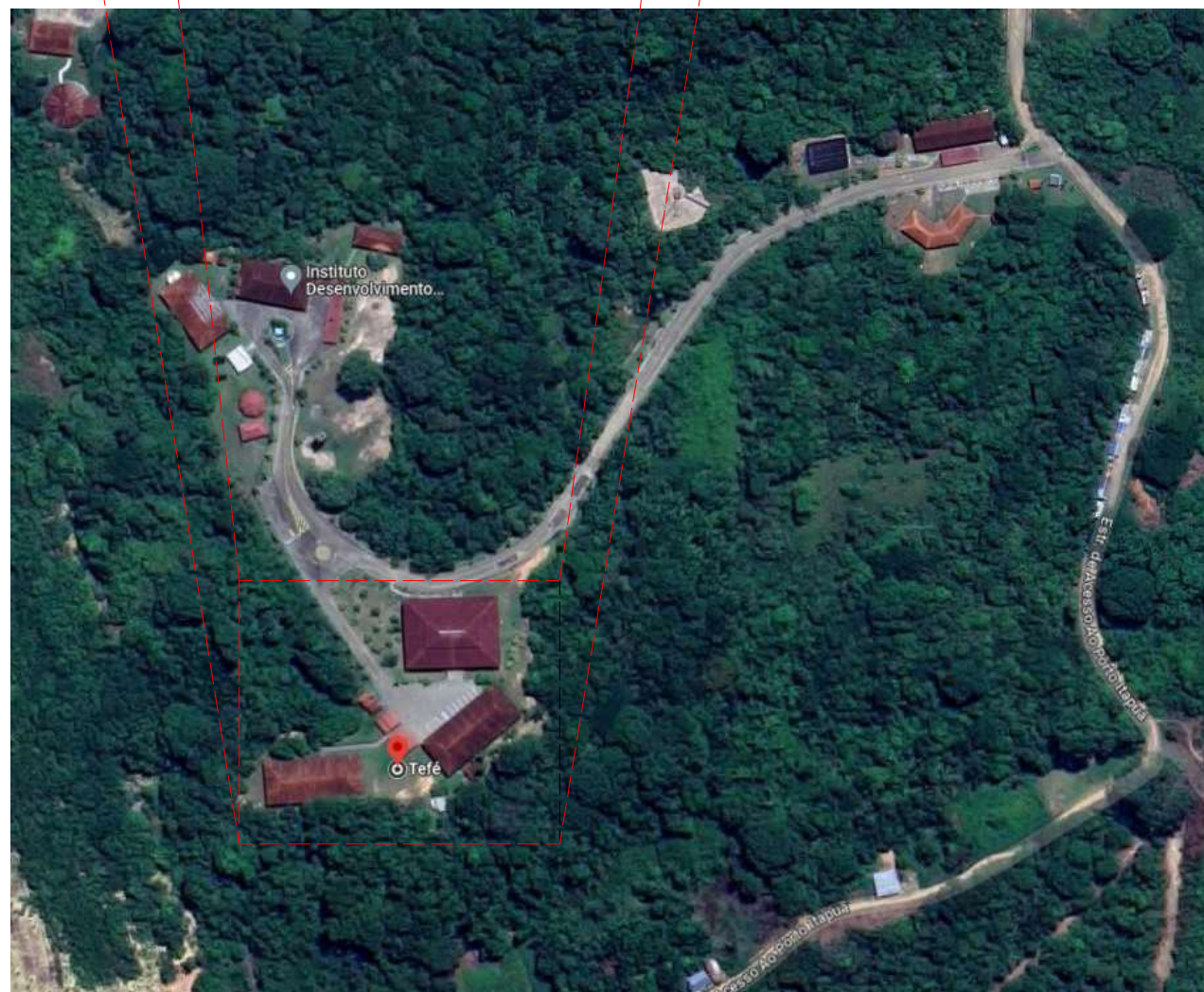

ÁREA DE PROJETO

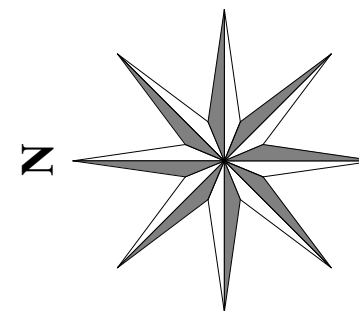

QUADRO DE ÁREA GERAL	
ÁREA PRÉDIO PRINCIPAL TÉRREO	342,12 m <sup>2</sup>
ÁREA PRÉDIO PRINCIPAL 1º PAV	411,57 m <sup>2</sup>
ÁREA ANEXO TÉRREO	129,70 m <sup>2</sup>
ÁREA ANEXO 1º PAV	136,14 m <sup>2</sup>
ÁREA ÚTIL GERAL	888,83 m <sup>2</sup>
ÁREA CONSTRUÍDA TOTAL	1.019,53 m <sup>2</sup>

**DECLARAÇÃO DE COMPROMISSO E RESPONSABILIDADE**

**DECLARAMOS**, PARA TODOS OS FINS, TERMOS PLENO CONHECIMENTO QUE O PRESENTE PROJETO, RELATIVO À CONTRUÇÃO, AMPLIAÇÃO, REFORMA OU RESTAURO DA EDIFICAÇÃO ESTÁ SENDO APROVADO APENAS EM RELAÇÃO À LEGISLAÇÃO DE ZONEAMENTO, USO E OCUPAÇÃO DO SOLO E AOS PARÂMETROS URBANÍSTICOS NO DECRETO Nº3.302 DE 06 DE ABRIL DE 2016.

**DECLARAMOS**, AINDA, QUE O PROJETO ATENDE A TODAS AS EXIGÊNCIAS DAS LEGISLAÇÕES MUNICIPAIS, ESTADUAIS, FEDERAIS E NORMAS TÉCNICAS BRASILEIRAS, INCLUSIVE QUANTO À ACESSIBILIDADE PARA PESSOAS COM DEFICIÊNCIA (PCD) E **ASSUMIMOS** TODA A RESPONSABILIDADE PELA ELABORAÇÃO DO PROJETO, ATENDENDO AS NORMAS RELATIVAS AO DIREITO DE VIZINHANÇA, À ACESSIBILIDADE, SOLIDEZ, HIGIENE E CONDIÇÕES DE HABITABILIDADE.

**ESTAMOS** CIENTES QUE A DESOBEDIÊNCIA ÀS NORMAS PODERÁ SER OBJETO DE AÇÃO JUDICIAL NAS ESFERAS CIVIL E CRIMINAL, ALÉM DAS SANÇÕES ADMINISTRATIVAS DECORRENTES DE EVENTUAIS PREJUÍZOS A TERCEIROS, DEVENDO SEREM ATENDIDAS AS CONDIÇÕES PREVISTAS NA LEGISLAÇÃO FEDERAL, ESTADUAL E MUNICIPAL ENTRE OUTRAS, A LEI COMPLEMENTAR Nº 003 DE 16 DE JANEIRO DE 2014, EM SEUS ARTIGOS 7º E 8º.

PROPRIETÁRIO (A):  
INSTITUTO DE DESENVOLVIMENTO SUSTENTÁVEL MAMIRAUÁ

AUTOR:  
JEÚ LINHARES BENTES JUNIOR - CREA - 9850D

PROPRIETÁRIO: INSTITUTO DE DESENVOLVIMENTO SUSTENTÁVEL MAMIRAUÁ	OBRA INSTITUCIONAL
LOCAL: ESTRADA DO BEXIGA, 2584 , BAIRRO FONTE BOA, TEFÉ-AM	DATA 28/06/2023
AUTOR: JEÚ LINHARES BENTES JUNIOR - CREA - 9850D	ART: Nº AM 202330391827
RESPONSÁVEL TÉCNICO: 	ETAPA: PROJETO ARQUITETÔNICO
APOIAR PROJETOS LTDA (92)98401-8558/(92)99102-0242 E-mail: apoiarprojetos.am@gmail.com Rua Leonor Teles, 275, Adrianópolis CEP 69057-510, Manaus-AM	PRANCHA 02
	CONTEÚDO PLANTA DE LOCALIZAÇÃO
	DESENHO PEDRO HENRI